

Legenda das indicações	
LV	Lavatório com joelho de 90° - 25 mm - 1/2"
RG	Registro bruto gaveta ABNT c/PVC soldável - 1"
RG	Registro bruto gaveta ABNT c/PVC soldável - 1.1/2"
RG	Registro bruto gaveta ABNT c/PVC soldável - 3/4"
TG	Torneira de uso geral com joelho 90° - 25 mm x 3/4"
VD	Valvula de descarga c/PVC soldável - 1.1/2"
VS	Vaso Sanitário com válvula de descarga - 1 1/2"

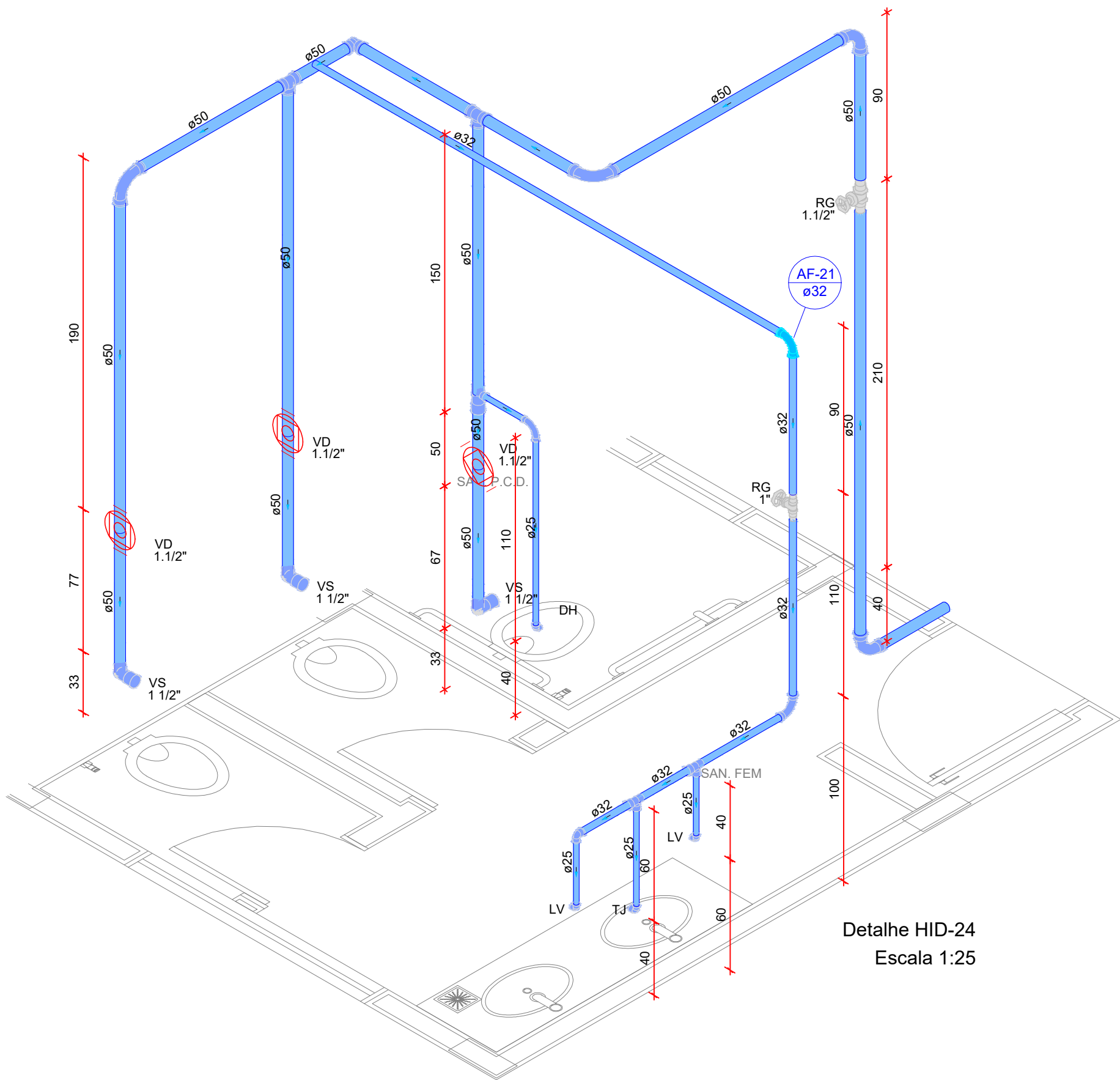

Legenda das indicações	
DH	Ducha Higiénica - 25 mm x 1/2"
LV	Lavatório com joelho de 90° - 25 mm - 1/2"
RG	Registro bruto gaveta ABNT c/PVC soldável - 1"
RG	Registro bruto gaveta ABNT c/PVC soldável - 1.1/2"
TG	Torneira de uso geral com joelho 90° - 25 mm x 3/4"
VD	Valvula de descarga c/PVC soldável - 1.1/2"
VS	Vaso Sanitário com válvula de descarga - 1 1/2"

Legenda	
	Registro de gaveta ABNT c/PVC soldável
	Registro de pressão c/ canopla cromada
	Valvula de descarga c/PVC soldável
	Coluna de Água fria
	Tubulação - Água fria

DETALHES ISOMÉTRICOS - BANHEIRO REDUZIDO
ESCALA: 1/25

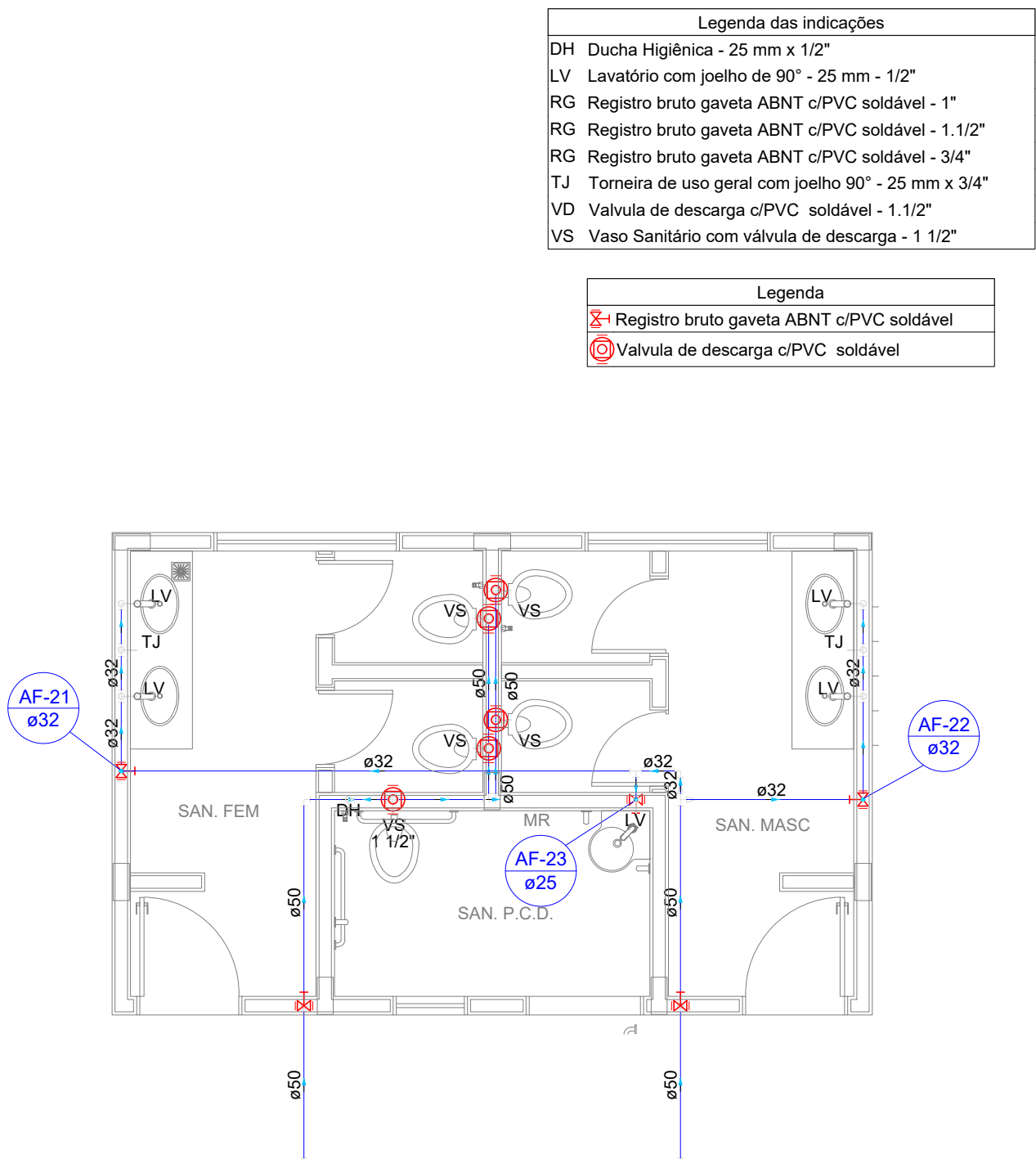

Legenda das indicações	
DH	Ducha Higiénica - 25 mm x 1/2"
LV	Lavatório com joelho de 90° - 25 mm - 1/2"
RG	Registro bruto gaveta ABNT c/PVC soldável - 1"
RG	Registro bruto gaveta ABNT c/PVC soldável - 1.1/2"
RG	Registro bruto gaveta ABNT c/PVC soldável - 3/4"
TJ	Torneira de uso geral com joelho 90° - 25 mm x 3/4"
VD	Valvula de descarga c/PVC soldável - 1.1/2"
VS	Vaso Sanitário com válvula de descarga - 1 1/2"

Legenda	
	Registro bruto gaveta ABNT c/PVC soldável
	Valvula de descarga c/PVC soldável

Lista de materiais	
Água fria	
Aparelho	
Ducha Higiénica	
25mm x 1/2"	1 pç
Torneira de uso geral/Jardim	
25 mm x 3/4"	2 pç
Torneira de lavatório	
25 mm - 1/2"	5 pç
Vaso Sanitário p/ Válvula de Descarga de 1 1/2"	
40mm - 1 1/2"	5 pç
Metais	
Registro de gaveta bruto ABNT	
1"	2 pç
1.1/2"	2 pç
3/4"	1 pç
Válvula de descarga baixa pressão	
1.1/2"	5 pç
PVC Acessórios	
Bolsa de ligação p/ vaso sanitário	
1.1/2"	5 pç
Engate flexível plástico	
1/2 - 30cm	5 pç
Tubo de descarga VDE:	
38 mm	5 pç
Tubo de ligação latão cromado c/ canopla p/ vaso Sa.	
38 mm	5 pç
PVC rígido soldável	
Adapt sold curto c/bolsa-rosca p registro	
25 mm - 3/4"	2 pç
32 mm - 1"	4 pç
50 mm - 1.1/2"	9 pç
Bucha de redução sold. longa	
50 mm - 32 mm	1 pç
Curva 90 soldável	
25 mm	1 pç
32 mm	5 pç
50 mm	8 pç
Joelho de redução 90 soldável	
32 mm - 25 mm	3 pç
Tubos	
25 mm	6.46 m
32 mm	12.24 m
50 mm	24.56 m
Té 90 soldável	
32 mm	1 pç
50 mm	4 pç
Té de redução 90 soldável	
32 mm - 25 mm	4 pç
50 mm - 25 mm	1 pç
50 mm - 32 mm	1 pç
PVC soldável azul c/ bucha latão	
Joelho 90° soldável com bucha de latão	
25 mm - 3/4"	2 pç
Joelho de redução 90° soldável com bucha de latão	
25 mm - 1/2"	6 pç

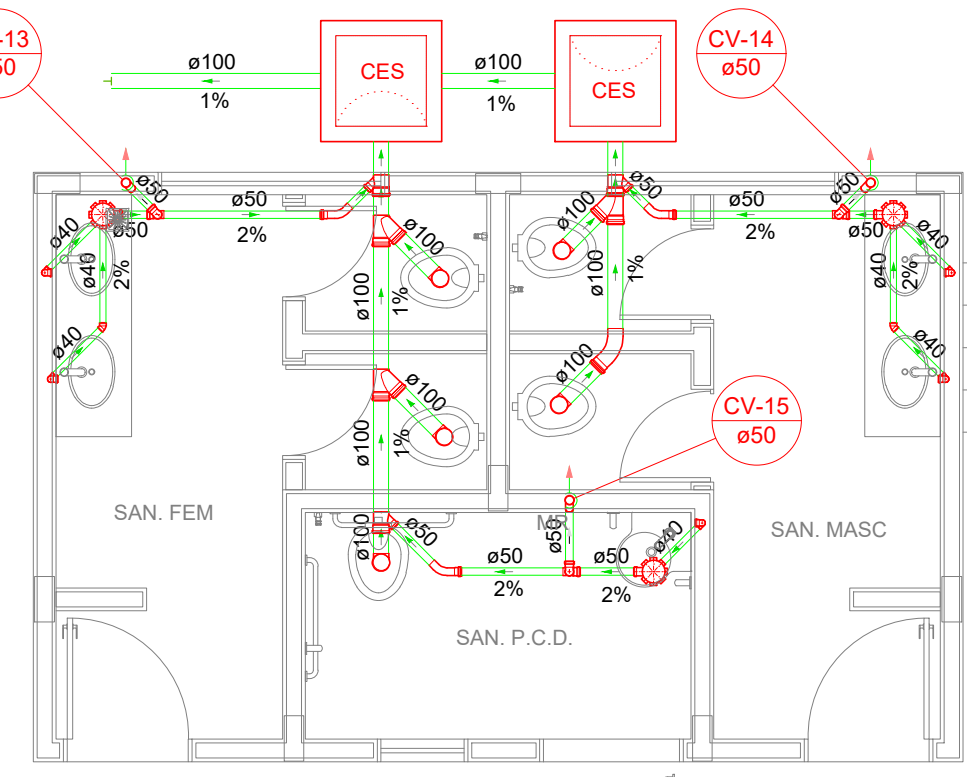

Lista de materiais	
Esgoto	
Caixas de Passagem	
Caixa de inspeção de esgoto sifonada	
CES- 60x60 cm	2 pç
PVC Acessórios	
Caixa sifonada	
150x150x50	3 pç
Sifão de copo p/ pia e lavatório	
1" - 1.1/2"	5 pç
Válvula p/ lavatório e tanque	
1"	5 pç
PVC Esgoto	
Curva 45 longa	
100 mm	1 pç
50 mm	3 pç
Curva 90 curta	
40 mm	5 pç
Joelho 45	
40 mm	2 pç
Joelho 90	
100 mm	5 pç
50 mm	3 pç
Joelho 90 c/anel p/ esgoto secundário	
40 mm - 1.1/2"	5 pç
Junção simples	
100 mm - 50 mm	3 pç
100 mm - 100 mm	3 pç
Tubo rígido c/ ponta lisa	
100 mm - 4"	6.41 m
40 mm	6.59 m
50 mm - 2"	4.33 m
Té sanitário	
50 mm - 50 mm	3 pç
Ventilação	
PVC Esgoto	
Curva 45 longa	
50 mm	3 pç
Tubo rígido c/ ponta lisa	
50 mm - 2"	9.71 m

Legenda	
	Caixa Sifonada
	Caixas Inspeção Esgoto Sifonada
	Curva 45 Longa para Esgoto Sanitário
	Curva 45 Longa para Esgoto Sanitário- sobe
	Joelho 45
	Junção simples
	Lavatório Residencial com sifão
	Ramais de Ventilação
	Vaso Sanitário c/ J90°

PLANTA BAIXA - PROJETO SANITÁRIO - BANHEIRO REDUZIDO
ESCALA: 1/50



GERÊNCIA DE PROJETOS E INFRAESTRUTURA
APROVADO _____
TECNICO RESPONSÁVEL PELA APROVAÇÃO

CEPI CRUZEIRO DO SUL

AMPLIAÇÃO E REFORMA

ENDEREÇO
AV. DAS ROSAS QD. 03 S/N, CRUZEIRO DO SUL -
APARECIDA DE GOIÂNIA

ÁREA DO TERRENO	ÁREA PERMEAB.	ÁREA EXISTENTE	ÁREA A DEMOLIR	ÁREA A CONSTRUIR	ÁREA TOTAL CONSTRUÇÃO
Idem ARQ 1	Idem ARQ 1	Idem ARQ 1	—	Idem ARQ 1	Idem ARQ 1

AUTOR: CARLOS ALBERTO DIAS JUNIOR | CREA-SP: 5062414910

RT DA OBRA:

PROPRIETÁRIO: SECRETARIA DE ESTADO DA EDUCAÇÃO CNPJ: 01.409.705.0001-20
PREPOSTO: SABRINA SILVA VIEIRA VALENTE CPF: 041.530.091-64

HIDROSSANITÁRIO

TIPO DE PROJETO

PLANTA BAIXA PROJETO SANITÁRIO - SANITÁRIOS PADRÃO
PLANTA BAIXA PROJETO HIDRÁULICO - SANITÁRIOS PADRÃO
DETALHES / LEGENDAS

ASSUNTO:

DATA: MARÇO/2024	ESCALA: INDICADA	REVISÃO: 000	Nº RRT/ART:
REV.	DATA	DESCRIÇÃO	VISTO

11/13

FOLHA: